



FONDAZIONE VANNI LONGO

Maruggio (Ta) via Umberto I, n.55 74020

P.Iva 90218300730

fondazionevannilongo@pec.it

STRUTTURA DI TERAPIA RICREATIVA RESIDENZIALE DESTINATA AD OSPITARE GRATUITAMENTE BAMBINI AFFETTI DA MALATTIE GENETICHE, CRONICHE E ONCOEMATOLOGICHE

(ai sensi dell'art. 34 del d.lgs. 267/2000)

UBICAZIONE:

MARUGGIO (TA)

loc. Torre dell'Ovo
al NCF Fg.22 P.Ila 764 e altre

(AREA OGGETTO DI VARIANTE URBANISTICA PUNTUALE
DA ZONA AD USI AGRICOLI AD ATTREZZATURE ED IMPIANTI DI INTERESSE GENERALE)

PROGETTO DEFINITIVO

SCALA:

1:100

ELABORATO:

RILIEVO DEL FABBRICATO ESISTENTE

N°:

T04

EMISSIONE:
REV 01

EMISSIONE:

EMISSIONE:

EMISSIONE:

DATA:
FEBBRAIO 2022

DATA:

DATA:

DATA:

GRUPPO DI LAVORO

GALILEO ENVIRONMENT SRL

Ing. Mariangela Chiego
via Malta, 73
74020 Maruggio TA
mariangela.chiego@ingpec.eu

GEO ENGINEERING

Ing. Giovanni Caprino
Via Giovanni Boccaccio, 6,
Fragagnano TA
giovanni.caprino@ingpec.eu

NEW TEKNO SRL

Corso Vittorio Emanuele, 41
74022 Fragagnano TA
newteknosrl@pec.it

Arch. Daniele Spirito
Piazza Cap. D'Ippolito, 14
72022 Latiano BR
danielespiritoarchitetto@pec.it

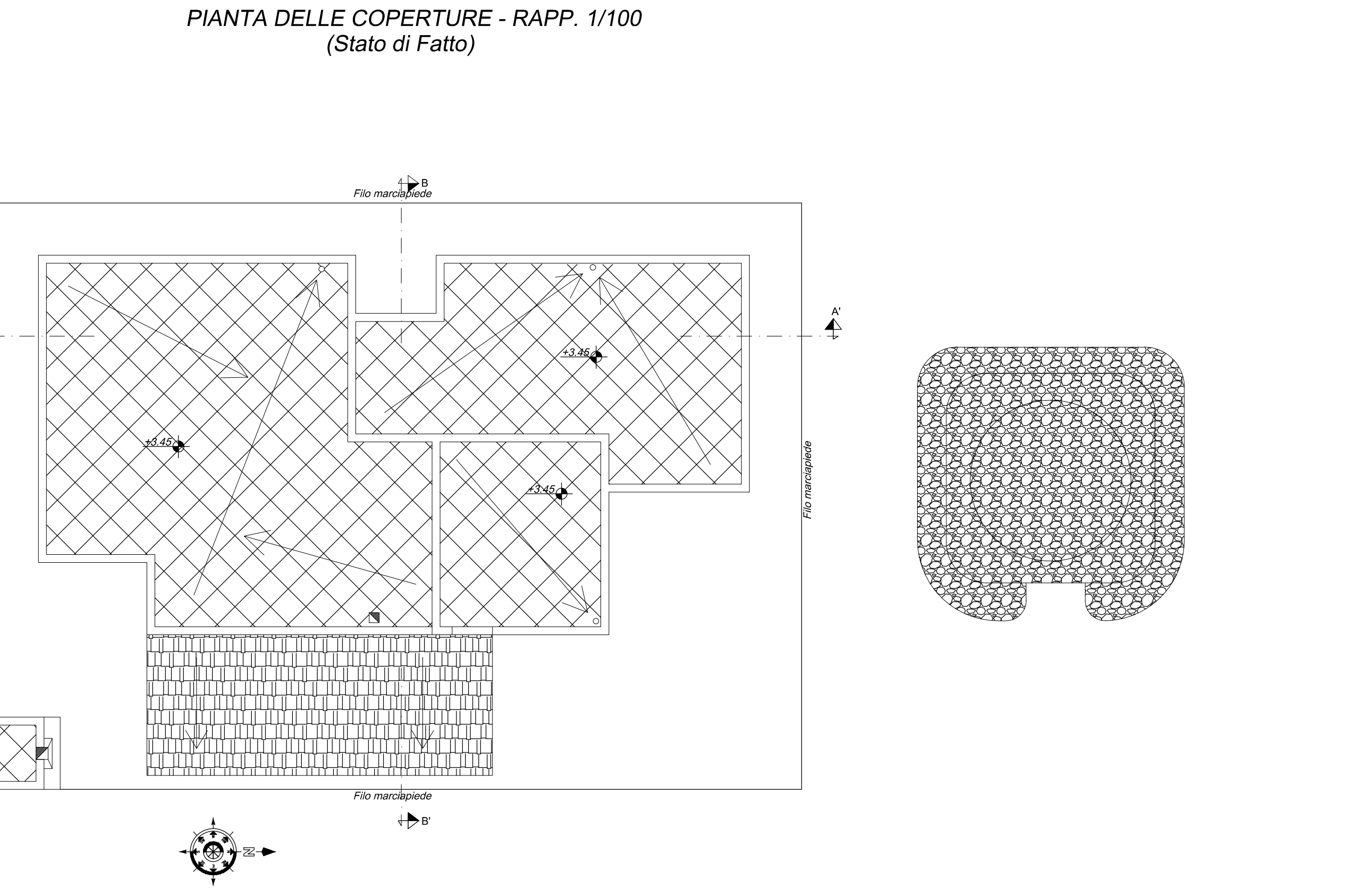
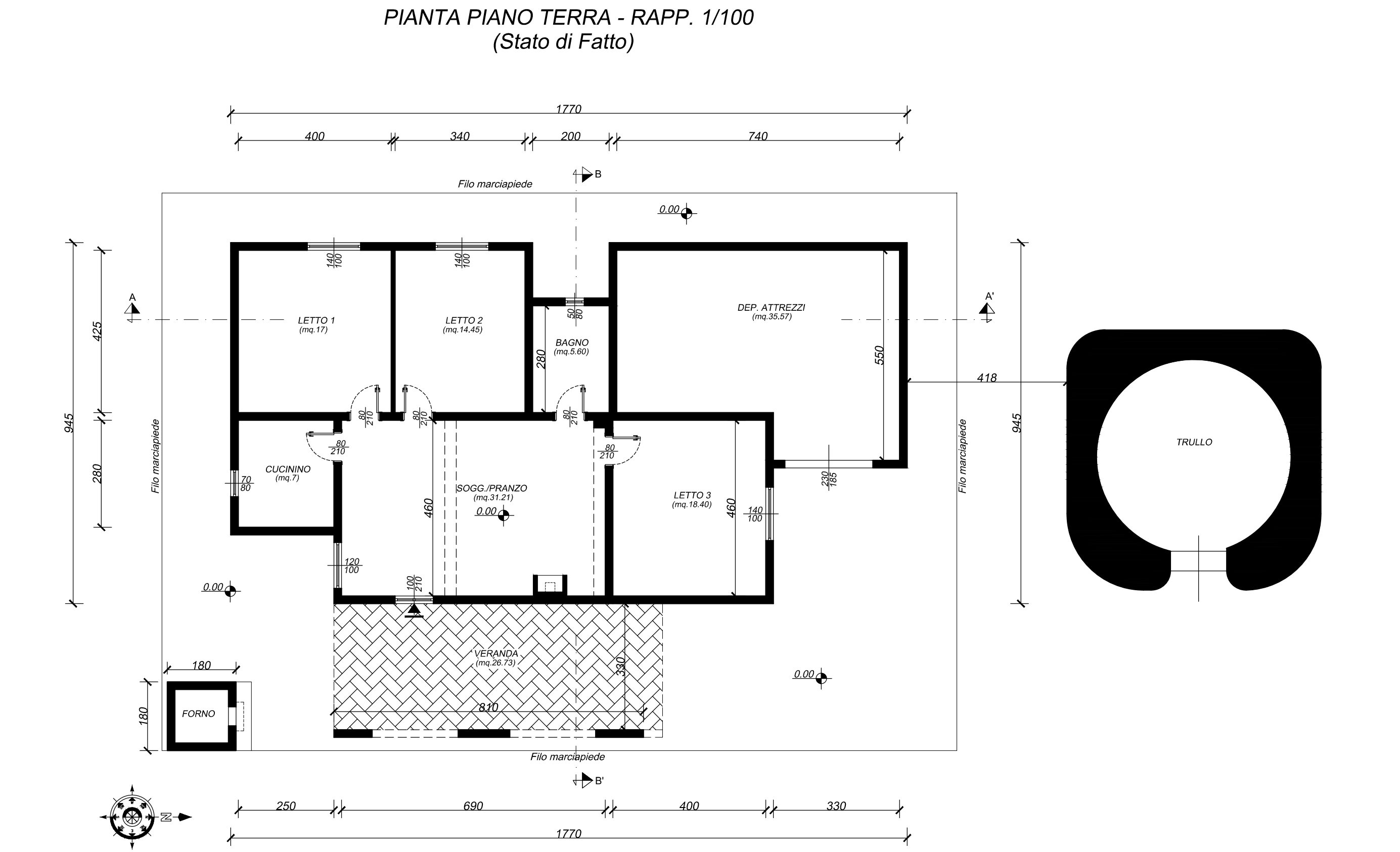

SEZIONE A-A' - RAPP. 1/100
(Stato di Fatto)

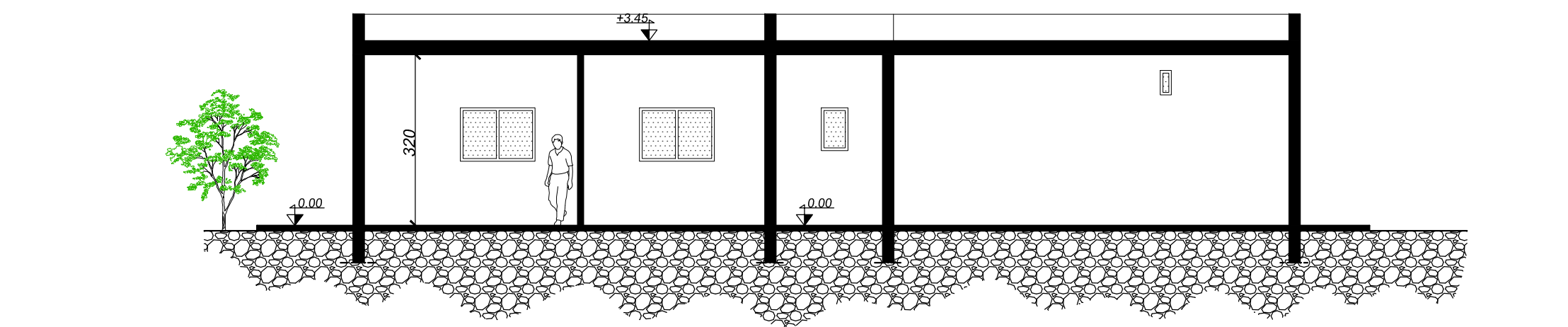

SEZIONE B-B' - RAPP. 1/100
(Stato di Fatto)

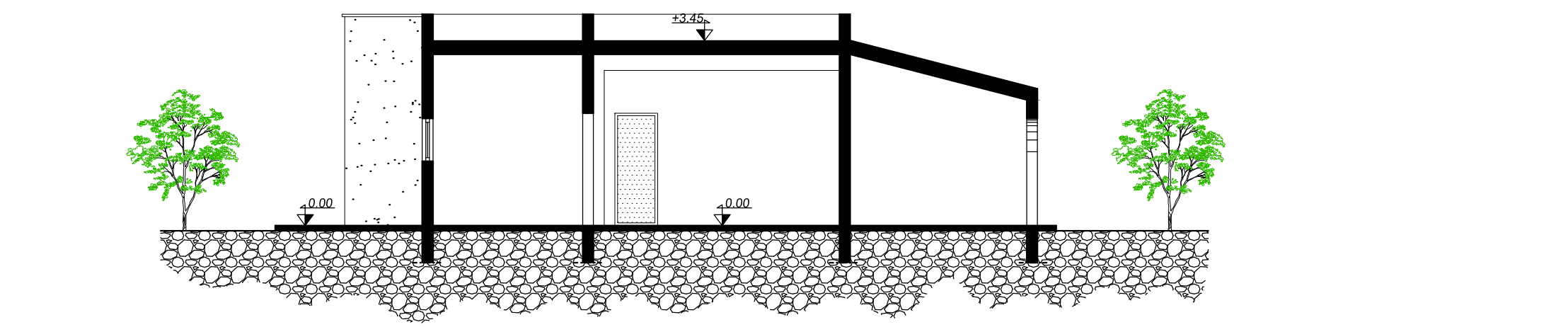

PROSPETTO SUD - RAPP. 1/100
(Stato di Fatto)



PROSPETTO NORD - RAPP. 1/100
(Stato di Fatto)

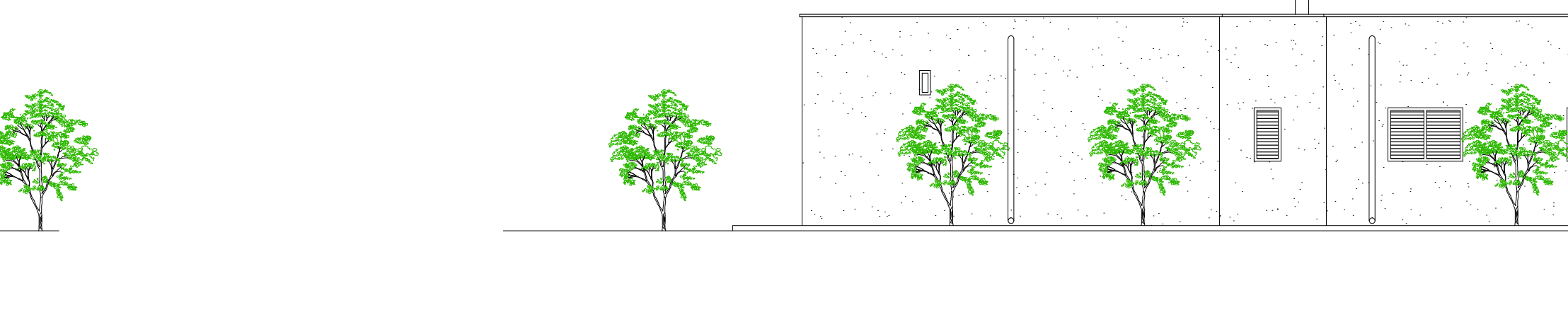

PROSPETTO OVEST - RAPP. 1/100
(Stato di Fatto)

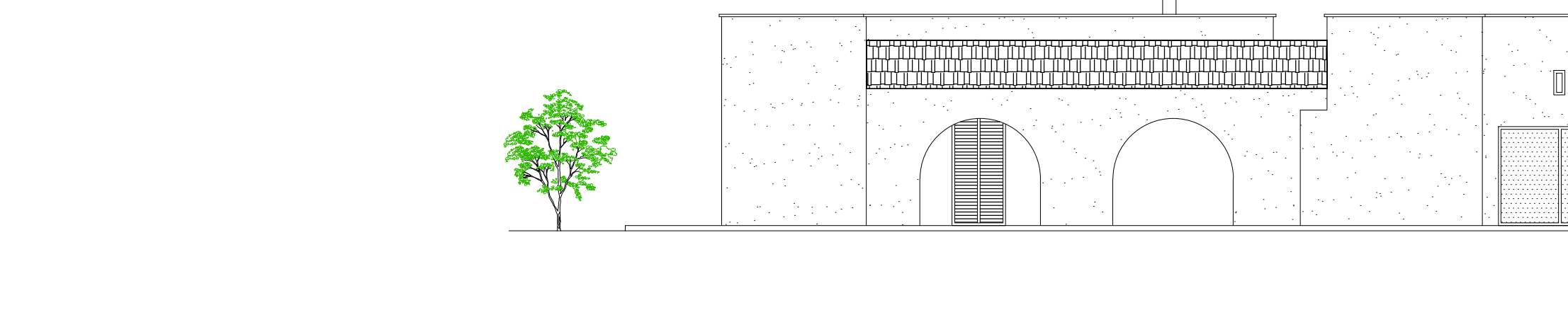

PROSPETTO EST - RAPP. 1/100
(Stato di Fatto)

