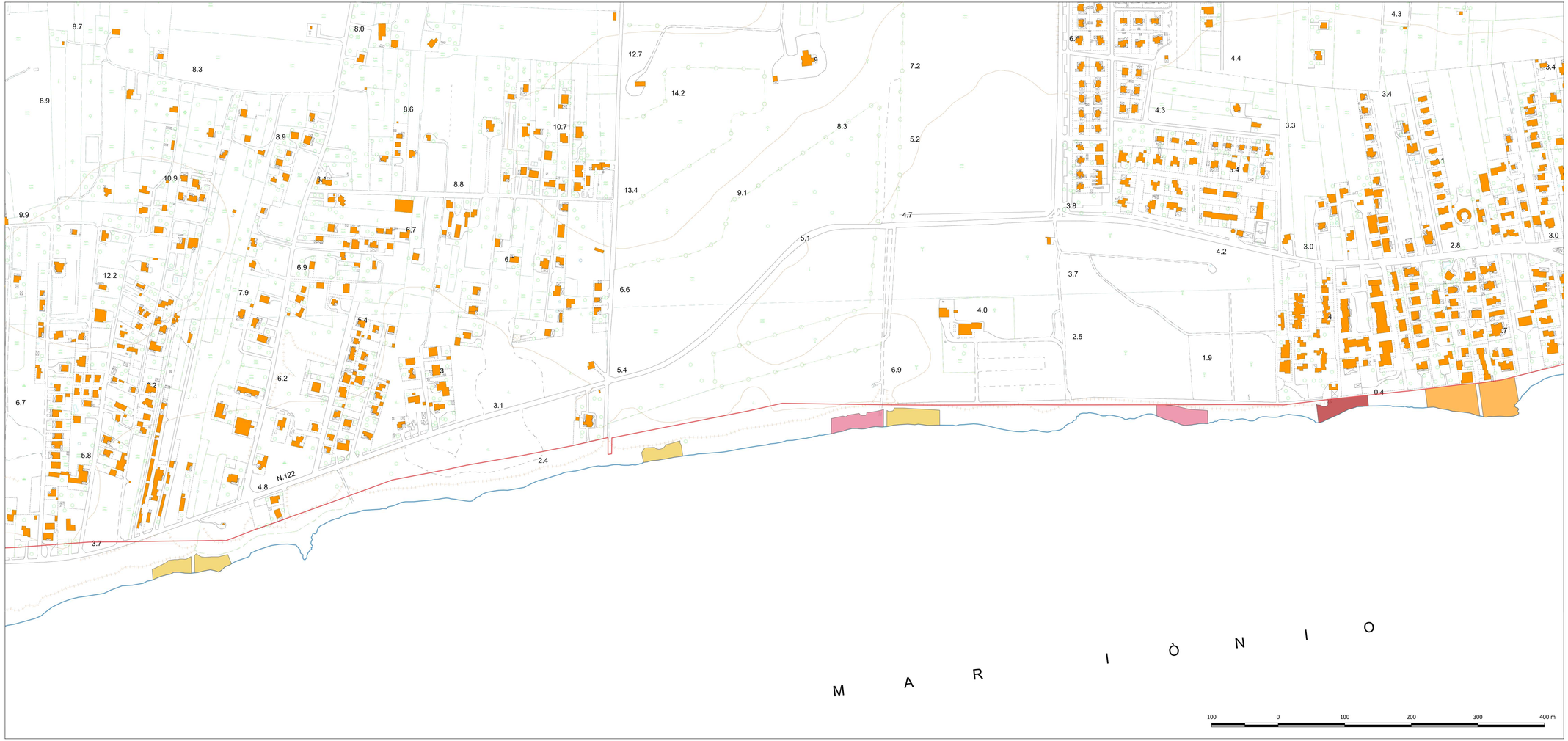

Legenda

Valenza turistica (Shapefile: VALENZA_TURISTICA)

- Stabilimento Balneare - Valenza turistica alta
- Stabilimento Balneare - Valenza turistica normale
- Spiaggia Libera con Servizi - Valenza turistica alta
- Spiaggia Libera con Servizi - Valenza turistica normale
- Esercizi di ristorazione e somministrazione di bevande, cibi precotti e generi di monopolio - Valenza turistica normale
- Noleggio imbarcazioni e natanti in genere - Valenza turistica alta
- Strutture ricettive ed attività ricettive e sportive - Valenza turistica alta

Linea di costa anno 2018
(Shapefile: Linea_costa_2018)
- Linea di costa anno 2018

Dividente demaniale - Aprile 2016
(Shapefile: puglia_Dividentedemaniale_apr16_Puglia)
- Dividente demaniale - Aprile 2016

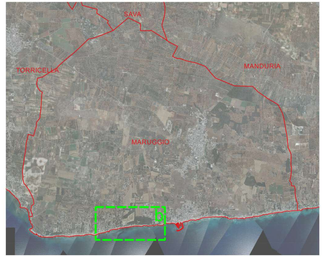

Base tavola: CTR 2006 1:5.000

PROVINCIA DI TARANTO

REGIONE PUGLIA

COMUNE DI MARUGGIO

Piano Comunale delle Coste

art. 4 L.R. 17/2015 "Disciplina della tutela e dell'uso della costa"

TAVOLA	B.4.b *Valenza turistica*		
	Data: gennaio 2021	Revisione: 01/2021	Scala: 1:2.000

Progettista:
arch. Sergio Rollo

Il Sindaco
dr. Alfredo LONGO

Consulenti:
dott. for. Stefano Arzeni (aspetti ecologici)
dott. geol. Antonio Mattia Fusco (aspetti geologici)

Il Responsabile SUAP
ing. Paolo MAGRINI