

- Legenda**
- Individuazione delle aree di interesse turistico-ricreativo (Shapefile: SPIAGGE)**
- Stabilimenti Balneari - Fascia FP1
  - Stabilimenti Balneari - Fascia FP2
  - Stabilimenti Balneari - Fascia FP3
  - Spiagge Libere con Servizi - Fascia FP1
  - Spiagge Libere con Servizi - Fascia FP2
  - Spiagge Libere con Servizi - Fascia FP3
  - Spiagge Libere
  - Spiagge Libere a destinazione speciale (D - Accesso al mare attrezzato per disabili; N - Spiaggia libera per la pratica naturalista)
- Individuazione delle aree con finalità turistico-ricreative diverse da SB e SLS (Shapefile: RICREATIVE\_DIVERSE)**
- Esercizi di ristorazione e somministrazione di bevande, cibi precotti e generi di monopolio
  - Strutture ricettive ed attività ricreative e sportive
  - Neleggio imbarcazioni e natanti in genere
  - Corridoi di lancio
- Individuazione dei percorsi di connessione (Shapefile: CONNESSIONI)**
- FO - Fasce di spiaggia ortogonali al mare destinate al libero transito, anche dei mezzi di soccorso
  - Percorsi di accesso pedonali e ciclabili al demanio marittimo con finalità turistico ricreative
- Individuazione delle aree con finalità turistico-ricreative diverse da SB e SLS (Shapefile: RICREATIVE\_DIVERSE)**
- Viabilità carrabile
  - Area escluse dalla competenza del PCC (Area portuale - Rif. tav. A.1.3)
  - Area non fruibili ai fini della balneazione (Ordinanza Sindacale 120/2018 - Rif. tav. A.1.4)
  - Area con divieto assoluto di concessione (Involuppo - Rif. tav. B.1.2)

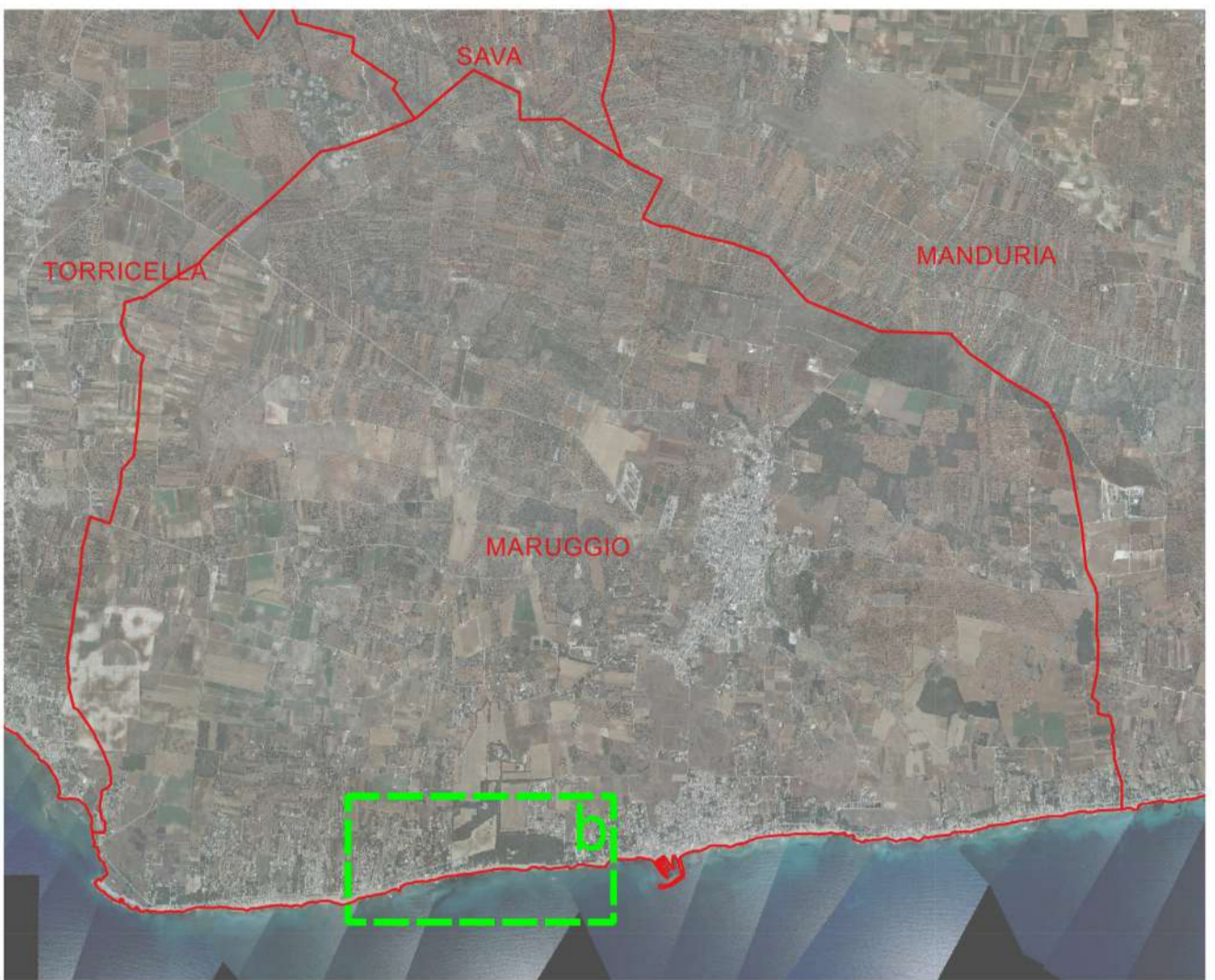

Base tavola: CTR 2006 1:5.000

PROVINCIA DI TARANTO



**COMUNE DI MARUGGIO**

**Piano Comunale delle Coste**  
art. 4 L.R. 10/2015 "Disciplina della tutela e dell'uso della costa"

REGIONE PUGLIA

**B.1.3-6.b**

ZONIZZAZIONE DEL DEMANIO  
Individuazione delle aree di interesse turistico-ricreativo, delle aree con finalità turistico-ricreative diverse da SB e SLS, delle aree con finalità diverse e dei percorsi di connessione

TAVOLA	Data:	Revisione:	Scala:
	gennaio 2021	01/2021	1:2.000

Progettista:  
arch. Sergio Rollo

Consulenti:  
dott. for. Stefano Arzani (aspetti ecologici)  
dott. geol. Antonio Mattia Fusco (aspetti geologici)

Il Sindaco  
dr. Alfredo LONGO

Il Responsabile SUAP  
ing. Paolo MAGRINI

