

- Legenda**
- Individuazione delle aree di interesse turistico-ricreativo (Shapefile: SPIAGGE)**
- Stabilimenti Balneari - Fascia FP1
 - Stabilimenti Balneari - Fascia FP2
 - Stabilimenti Balneari - Fascia FP3
 - Spiagge Libere con Servizi - Fascia FP1
 - Spiagge Libere con Servizi - Fascia FP2
 - Spiagge Libere con Servizi - Fascia FP3
 - Spiagge Libere
 - Spiagge Libere a destinazione speciale (D - Accesso al mare attrezzato per disabili; N - Spiaggia libera per la pratica naturalista)
- Individuazione delle aree con finalità turistico-ricreative diverse da SB e SLS (Shapefile: RICREATIVE_DIVERSE)**
- Esercizi di ristorazione e somministrazione di bevande, cibi precotti e generi di monopolio
 - Strutture ricettive ed attività ricreative e sportive
 - Noleggio imbarcazioni e natanti in genere
 - Corridoi di lancio
- Individuazione dei percorsi di connessione (Shapefile: CONNESSIONI)**
- FO - Fasce di spiaggia ortogonali al mare destinate al libero transito, anche dei mezzi di soccorso
 - Percorsi di accesso pedonali e ciclabili al demanio marittimo con finalità turistico ricreative
- Viabilità carrabile**
- Area escluse dalla competenza del PCC (Area portuale - Rif. tav. A.1.3)
 - Area non fruibili ai fini della balneazione (Ordinanza Sindacale 120/2018 - Rif. tav. A.1.4)
 - Area con divieto assoluto di concessione (Inviiluppo - Rif. tav. B.1.2)

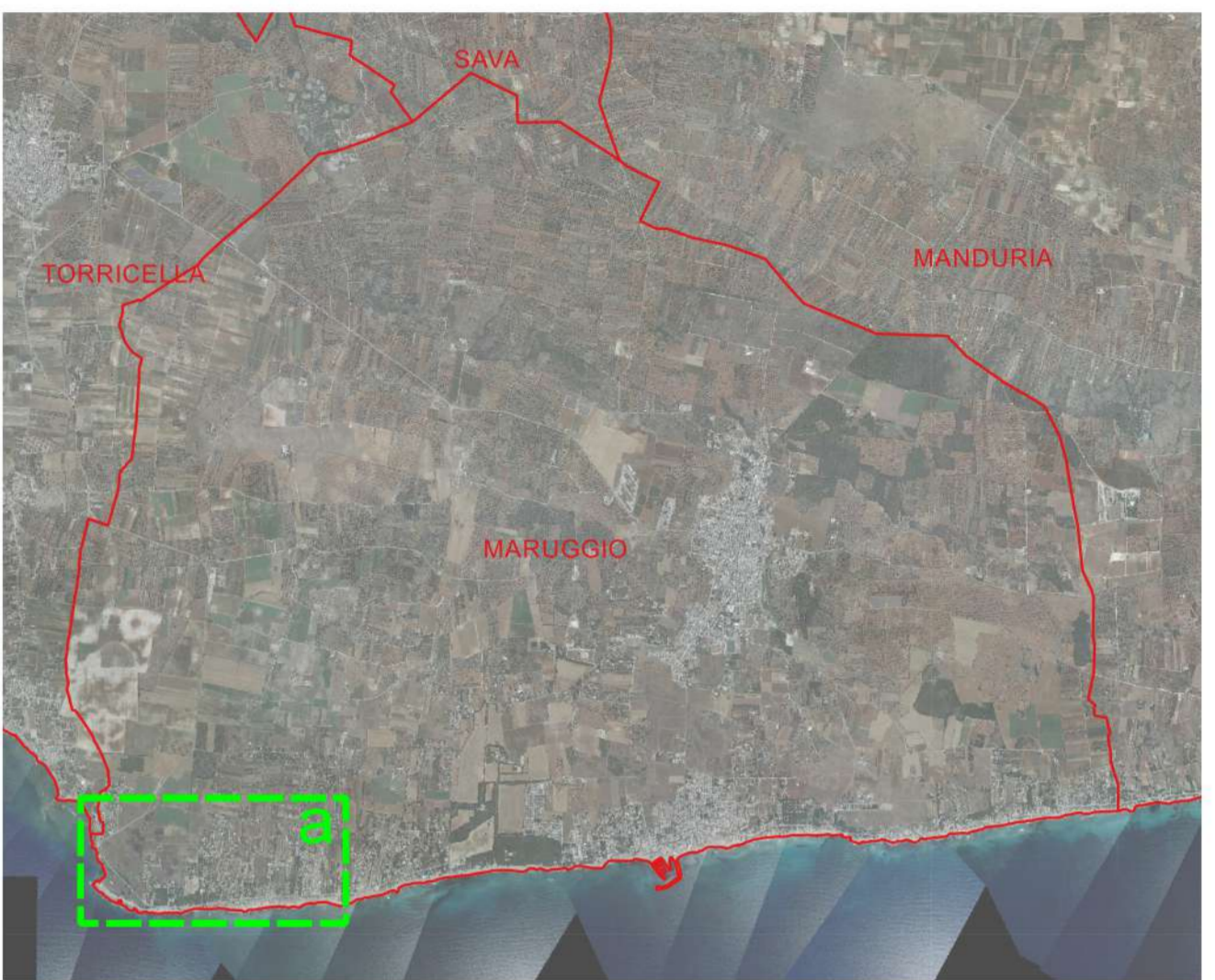

Base tavola: CTR 2006 1:5,000



COMUNE DI MARUGGIO

Piano Comunale delle Coste
art. 4 L.R. 10/2015 "Disciplina della tutela e dell'uso della costa"

B.1.3-6.a ZONIZZAZIONE DEL DEMANIO
Individuazione delle aree di interesse turistico-ricreativo, delle aree con finalità turistico-ricreative diverse da SB e SLS, delle aree con finalità diverse e dei percorsi di connessione

TAVOLA	Data: gennaio 2021	Revisione: 01/2021	Scala: 1:2.000
---------------	-----------------------	-----------------------	-------------------

Progettista:
arch. Sergio Rollo

Il Sindaco
dr. Alfredo LONGO

Consulenti:
dott. for. Stefano Arzani (aspetti ecologici)
dott. geol. Antonio Mattia Fusco (aspetti geologici)

Il Responsabile SUAP
ing. Paolo MAGRINI

PROVINCIA DI TARANTO

REGIONE PUGLIA