

- Legenda**
- Individuazione delle aree con divieto assoluto di concessione (Shapefile: AREE\_RISPETTO)
- a) Lame
  - a) Fasce di rispetto
  - b) Foci di fiume o di torrenti o dorsì d'acqua, comunque classificati, con relative fasce di rispetto
  - c) Canali alluvionali, con relative fasce di rispetto
  - d) Aree a rischio di erosione in prossimità di falesie
  - e) Aree archeologiche e di pertinenza di beni storici e ambientali
  - f) Aree di macchia mediterranea
  - g) Aree di cordoni dunali
  - h) Aree di cordoni dunali - fasce di rispetto
  - i) Tratti di spiaggia con profondità inferiore a 15 m., da destinarsi esclusivamente a spiaggia libera

Linea di costa anno 2018  
 (Shapefile: Linea\_costa\_2018)  
 Linea di costa anno 2018

Dividente demaniale - Aprile 2016  
 (Shapefile: puglia\_Dividentedemaniale\_apr16\_Puglia)  
 Dividente demaniale - Aprile 2016

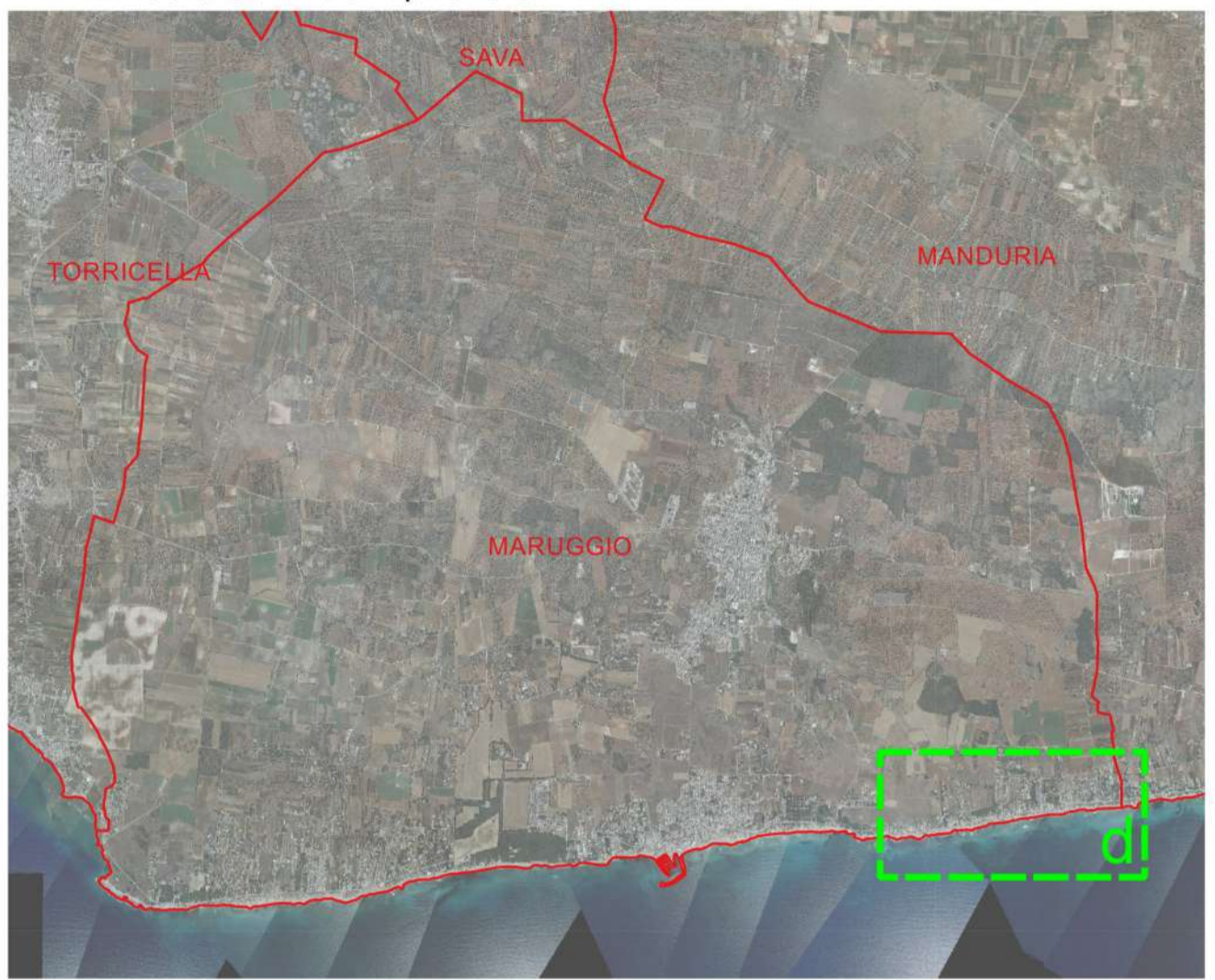

Base tavola: CTR 2006 1:5.000

PROVINCIA DI TARANTO

**COMUNE DI MARUGGIO**

**Piano Comunale delle Coste**  
 art. 4 L.R. 10/2015 "Disciplina della tutela e dell'uso della costa"

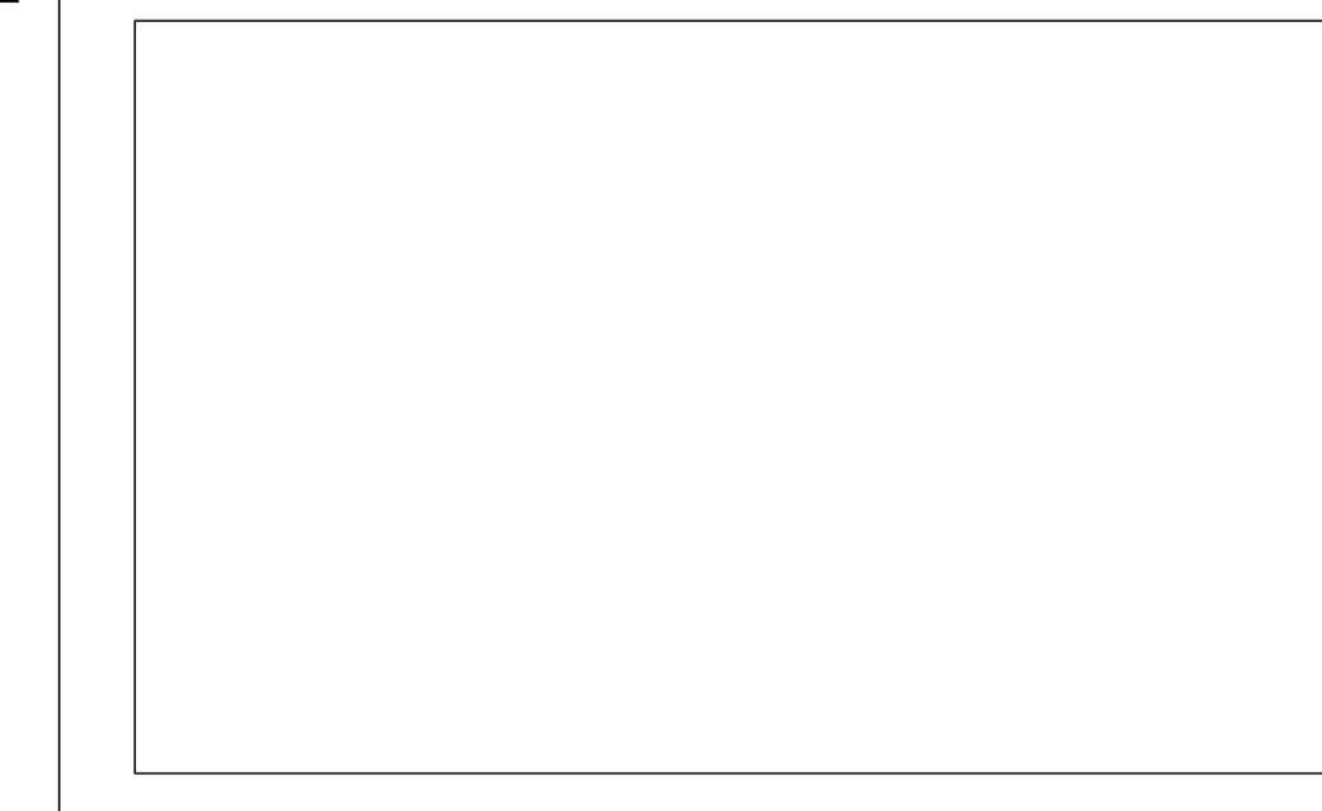

|  |  |  |                   |
|--|--|--|-------------------|
| <b>B.1.2.d</b>   | ZONIZZAZIONE DEL DEMANIO   |  |                   |
|  | <i>Individuazione delle aree con divieto assoluto di concessione</i> |  |                   |
| <b>TAVOLA</b>  | Data:<br>gennaio 2021  | Revisione:<br>01/2021                      | Scala:<br>1:2.000 |
| Progettista:<br>arch. Sergio Rollo   |  | Il Sindaco<br>dr. Alfredo LONGO            |                   |
| Consulenti:<br>dott. for. Stefano Arzeni (aspetti ecologici)<br>dott. geol. Antonio Mattia Fusco (aspetti geologici) |  | Il Responsabile SUAP<br>ing. Paolo MAGRINI |                   |

REGIONE PUGLIA