

- Legenda**  
 Individuazione delle opere di difesa e porti  
 (Shapefile: OPERE\_DIFESA)
- Opera portuale
  - Foce Armata
  - Pennello a T emerso
  - Pennello a Y emerso
  - Pennello obliquo emerso
  - Pennello ortogonale emerso
  - Pennello ortogonale sommerso
  - Opera radente a gettata
  - Opera radente a muro
  - Scogliera irregolare
  - Scogliera emersa con varchi
  - Scogliera emersa senza varchi
  - Scogliera sommersa con varchi
  - Scogliera sommersa senza varchi
  - Relitto opera
  - Isolotto

Linea di costa anno 2018  
 (Shapefile: Linea\_costa\_2018)  
 Linea di costa anno 2018

Dividente demaniale - Aprile 2016  
 (Shapefile: puglia\_Dividentedemaniale\_apr16\_Puglia)  
 Dividente demaniale - Aprile 2016

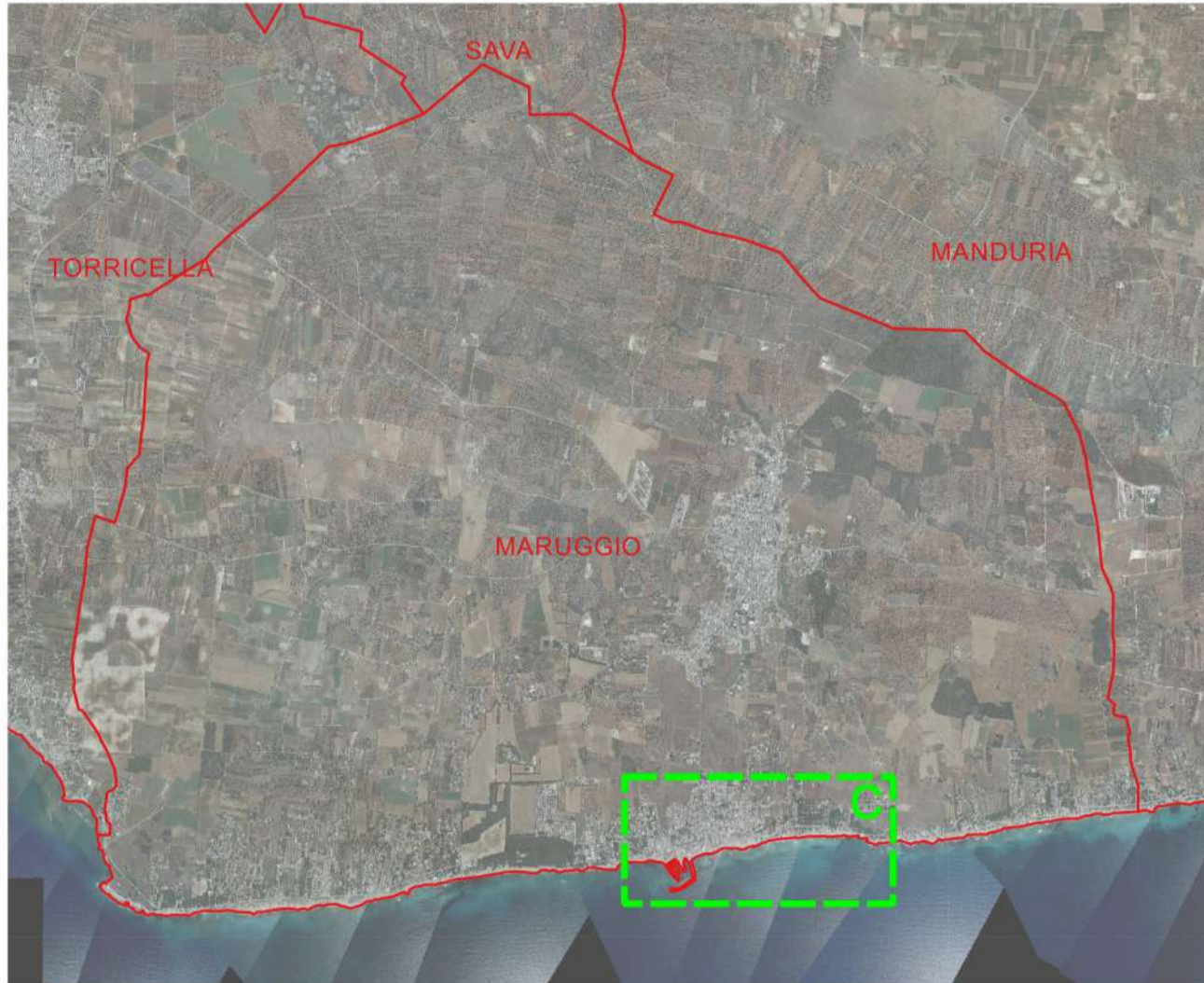

Base tavola: CTR 2006 1:5.000

PROVINCIA DI TARANTO

**COMUNE DI MARUGGIO**

**Piano Comunale delle Coste**  
 art. 4 L.R. 10/2015 "Disciplina della tutela e dell'uso della costa"

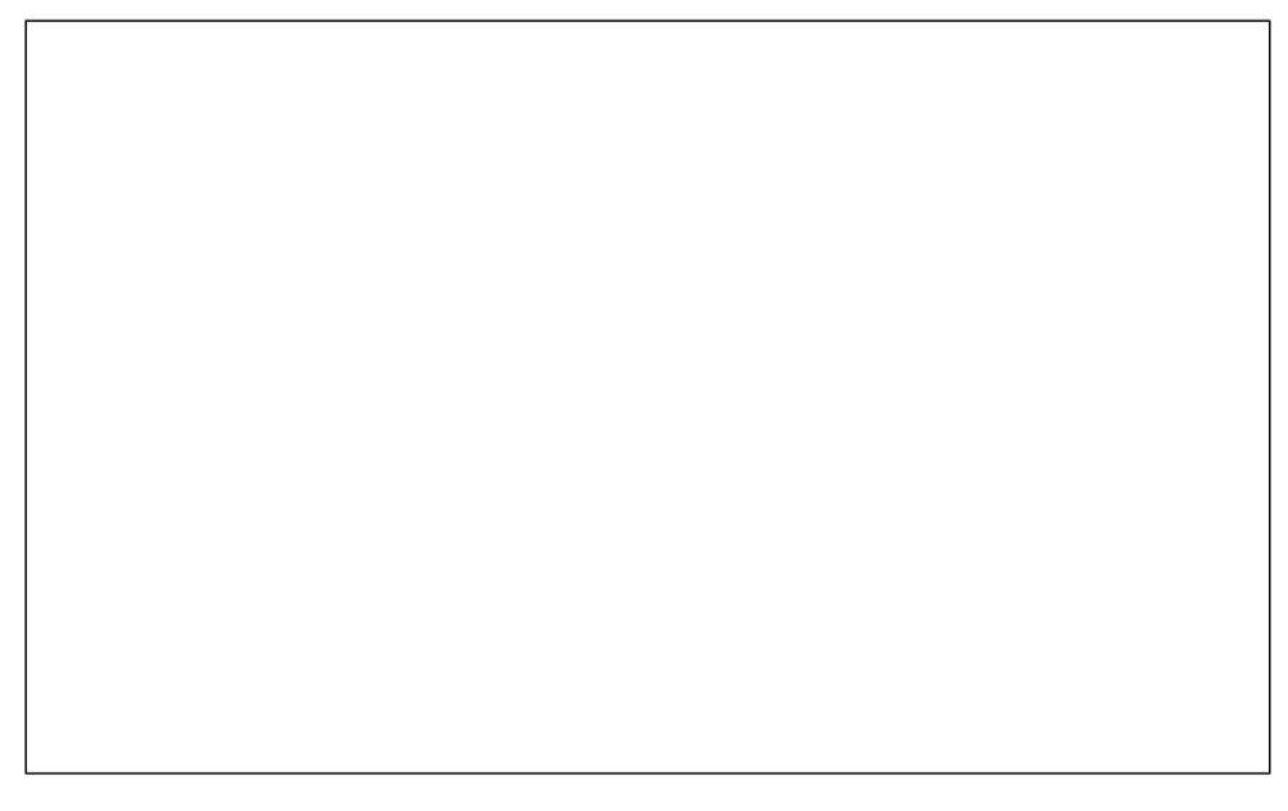

<b>A.1.9.c</b>	RICOGNIZIONE FISICO-GIURIDICA DEL DEMANIO MARITTIMO		
	<i>Individuazione delle opere di difesa e porti</i>		
TAVOLA	Data: gennaio 2021	Revisione: 01/2021	Scala: 1:2.000
Progettista: arch. Sergio Rollo		Il Sindaco dr. Alfredo LONGO	
Consulenti: dott. for. Stefano Arzeni (aspetti ecologici) dott. geol. Antonio Mattia Fusco (aspetti geologici)		Il Responsabile SUAP ing. Paolo MAGRINI	



REGIONE PUGLIA