

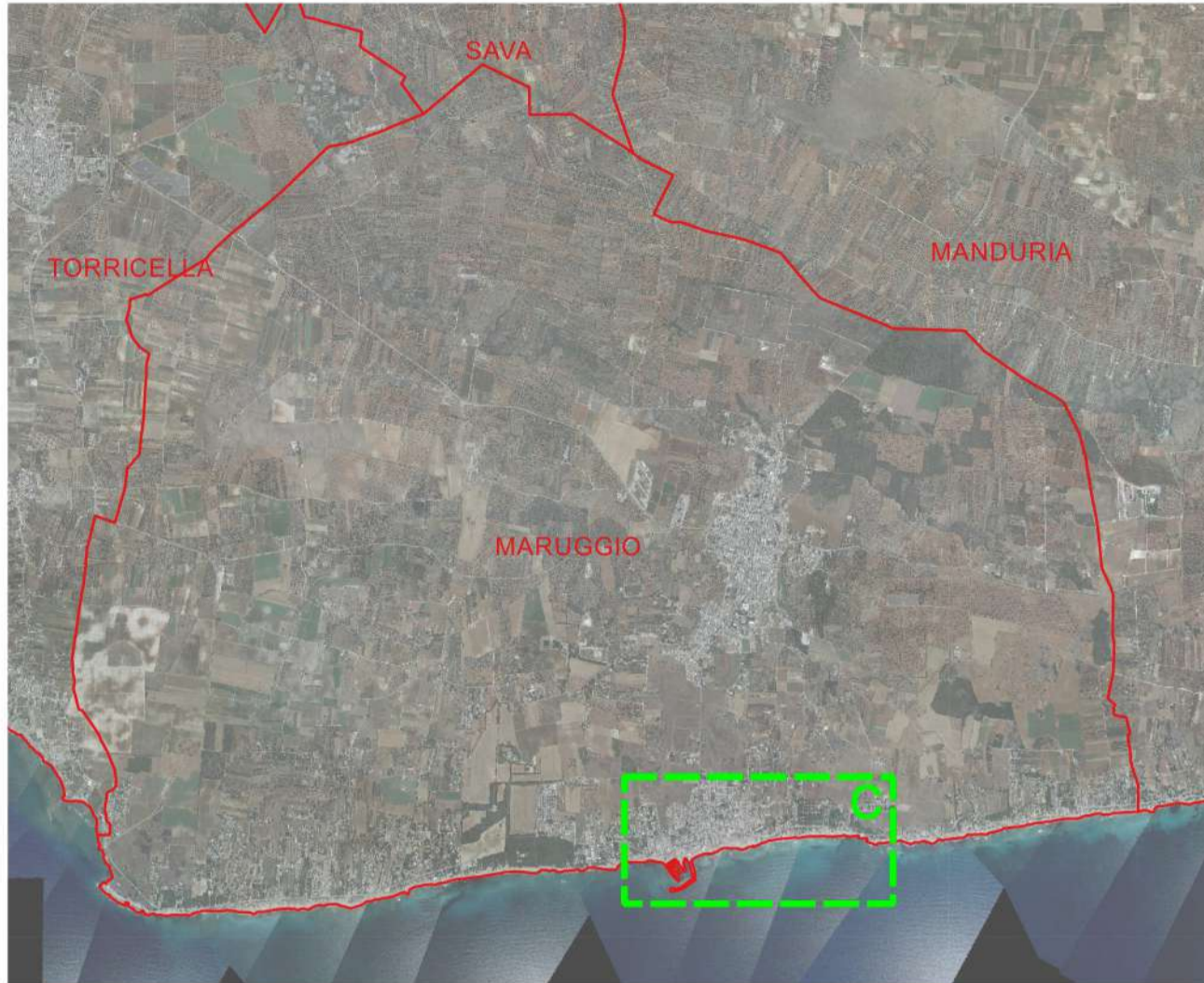

- Legenda**
- Classificazione normativa (Shapefile: CLASSIFICAZIONE\_NORMATIVA)
- C1S1 - Criticità Elevata - Sensibilità Elevata
  - C1S2 - Criticità Elevata - Sensibilità Media
  - C1S3 - Criticità Elevata - Sensibilità Bassa
  - C2S1 - Criticità Media - Sensibilità Elevata
  - C2S2 - Criticità Media - Sensibilità Media
  - C2S3 - Criticità Media - Sensibilità Bassa
  - C3S1 - Criticità Bassa - Sensibilità Elevata
  - C3S2 - Criticità Bassa - Sensibilità Media
  - C3S3 - Criticità Bassa - Sensibilità Bassa
- Dividente demaniale - Aprile 2016 (Shapefile: puglia\_Dividentedemaniale\_apr16\_Puglia)
- Dividente demaniale - Aprile 2016
- Linea di costa anno 2018 (Shapefile: Linea\_costa\_2018)
- Linea di costa anno 2018
- Tendenza evolutiva periodo 2005-2018
- Arretramento
  - Stabilità
  - Avanzamento



Base tavola: CTR 2006 1:5.000

PROVINCIA DI TARANTO

**COMUNE DI MARUGGIO**

**Piano Comunale delle Coste**  
art. 4 L.R. 10/2015 "Disciplina della tutela e dell'uso della costa"

**A.1.2.c**

RICOGNIZIONE FISICO-GIURIDICA DEL DEMANIO MARITTIMO  
*Classificazione normativa*

<b>TAVOLA</b>	Data: gennaio 2021	Revisione: 01/2021	Scala: 1:2.000
---------------	-----------------------	-----------------------	-------------------

Progettista:  
arch. Sergio Rollo

Consulenti:  
dott. for. Stefano Arzeni (aspetti ecologici)  
dott. geol. Antonio Mattia Fusco (aspetti geologici)

Il Sindaco  
dr. Alfredo LONGO

Il Responsabile SUAP  
ing. Paolo MAGRINI

REGIONE PUGLIA