

- Legenda**
- Carta degli habitat Natura2000 in ambito costiero
- 2110: Dune embrionali mobili /
  - 2120: Dune mobili del cordone litorale con presenza di *Ammophila arenaria* (dune bianche) (in mosaico)
  - 2250\*: Dune costiere con *Juniperus* spp. /
  - 2260: Dune con vegetazione di sclerofille del Cisto-Lavanduletalia (in mosaico)
  - 2260: Dune con vegetazione di sclerofille del Cisto-Lavanduletalia
  - 6220\*: Percorsi substepici di graminacee e piante annue del Thero-Brachypodietea

Linea di costa anno 2018  
 (Shapefile: Linea\_costa\_2018)  
 Linea di costa anno 2018

Dividente demaniale - Aprile 2016  
 (Shapefile: puglia\_Dividentedemaniale\_apr16\_Puglia)  
 Dividente demaniale - Aprile 2016

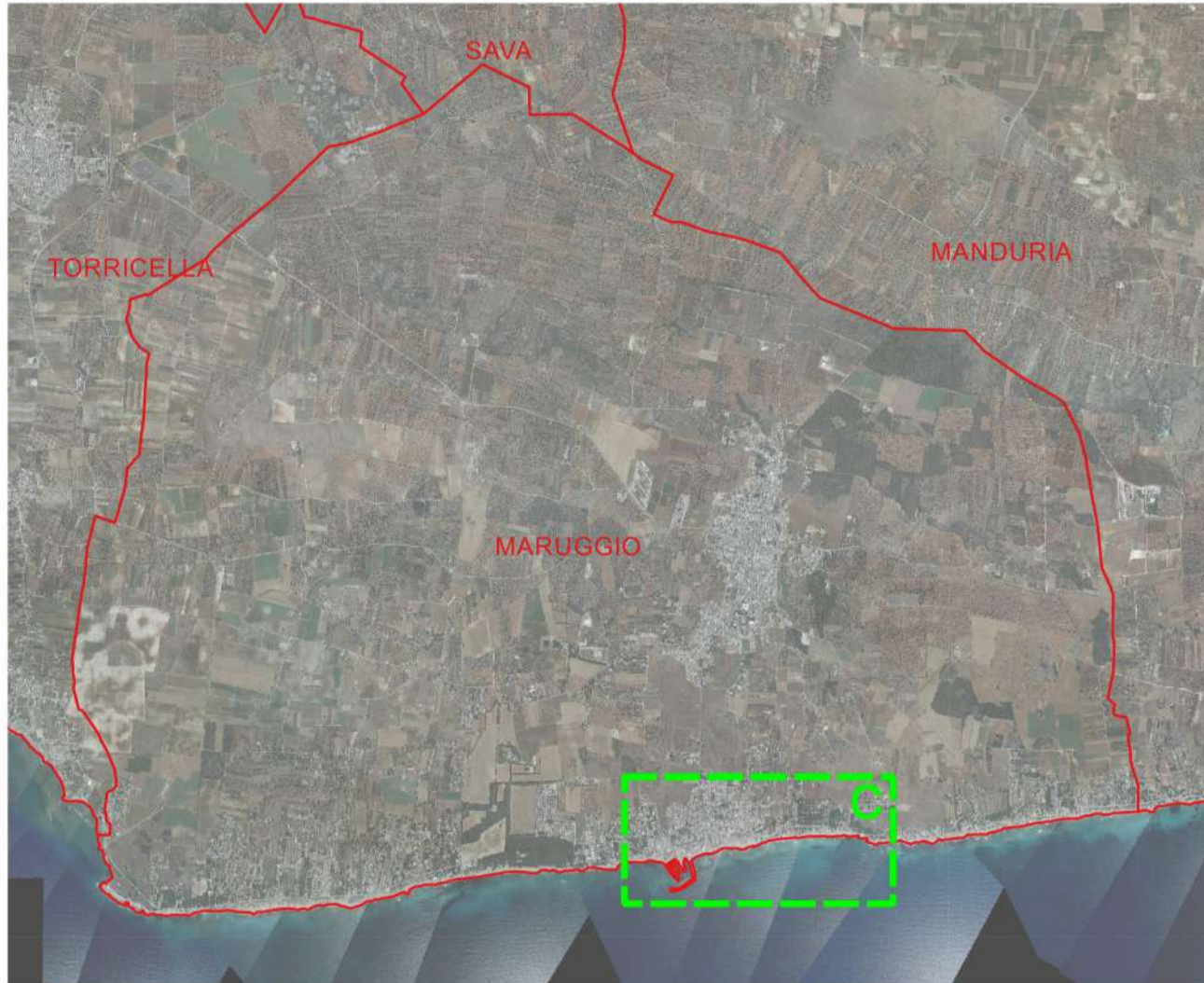

Base tavola: CTR 2006 1:5.000

PROVINCIA DI TARANTO

**COMUNE DI MARUGGIO**

**Piano Comunale delle Coste**  
 art. 4 L.R. 10/2015 "Disciplina della tutela e dell'uso della costa"

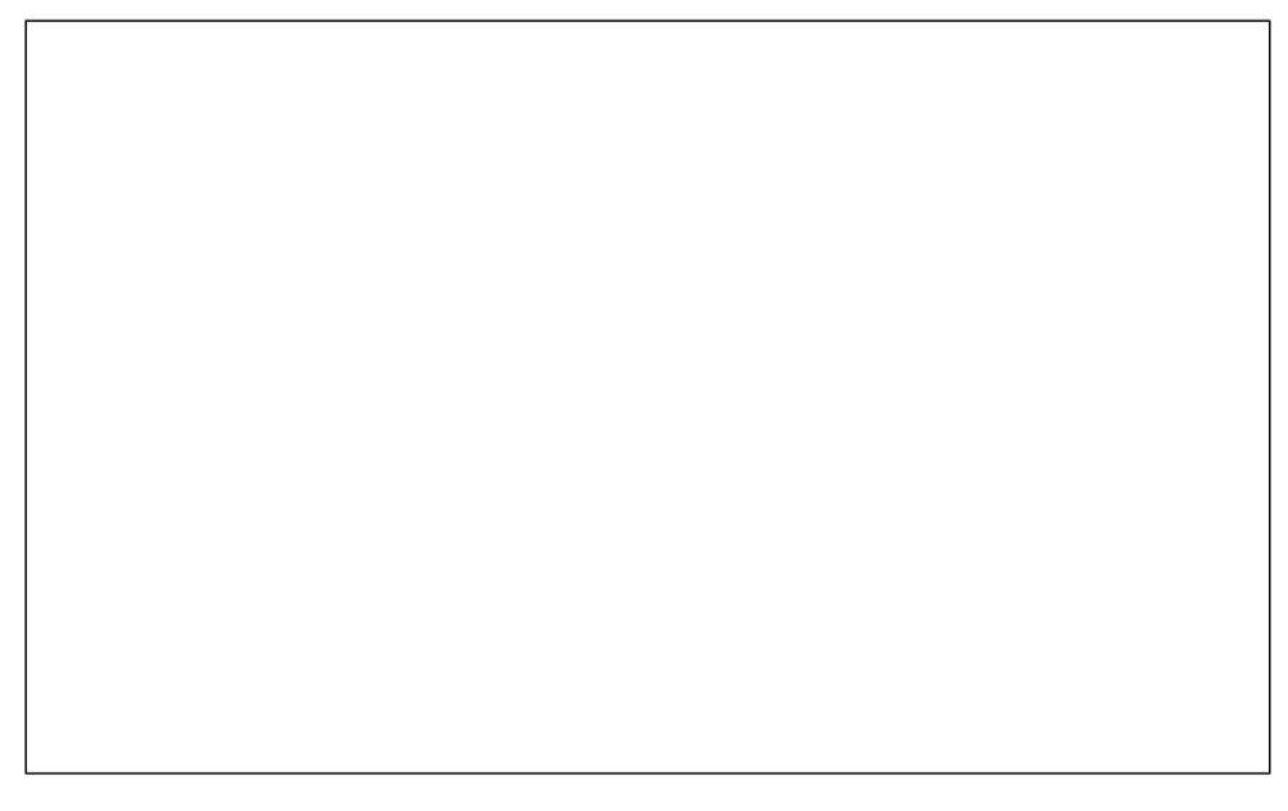

<b>A.1.14.c</b>	RICOGNIZIONE FISICO-GIURIDICA DEL DEMANIO MARITTIMO		
	<i>Carta degli Habitat Natura 2000 in ambito costiero</i>		
<b>TAVOLA</b>	Data: gennaio 2021	Revisione: 01/2021	Scala: 1:2.000
Progettista: arch. Sergio Rollo		Il Sindaco dr. Alfredo LONGO	
Consulenti: dott. for. Stefano Arzeni (aspetti ecologici) dott. geol. Antonio Mattia Fusco (aspetti geologici)		Il Responsabile SUAP ing. Paolo MAGRINI	

REGIONE PUGLIA

M A R I Ò N I O

