

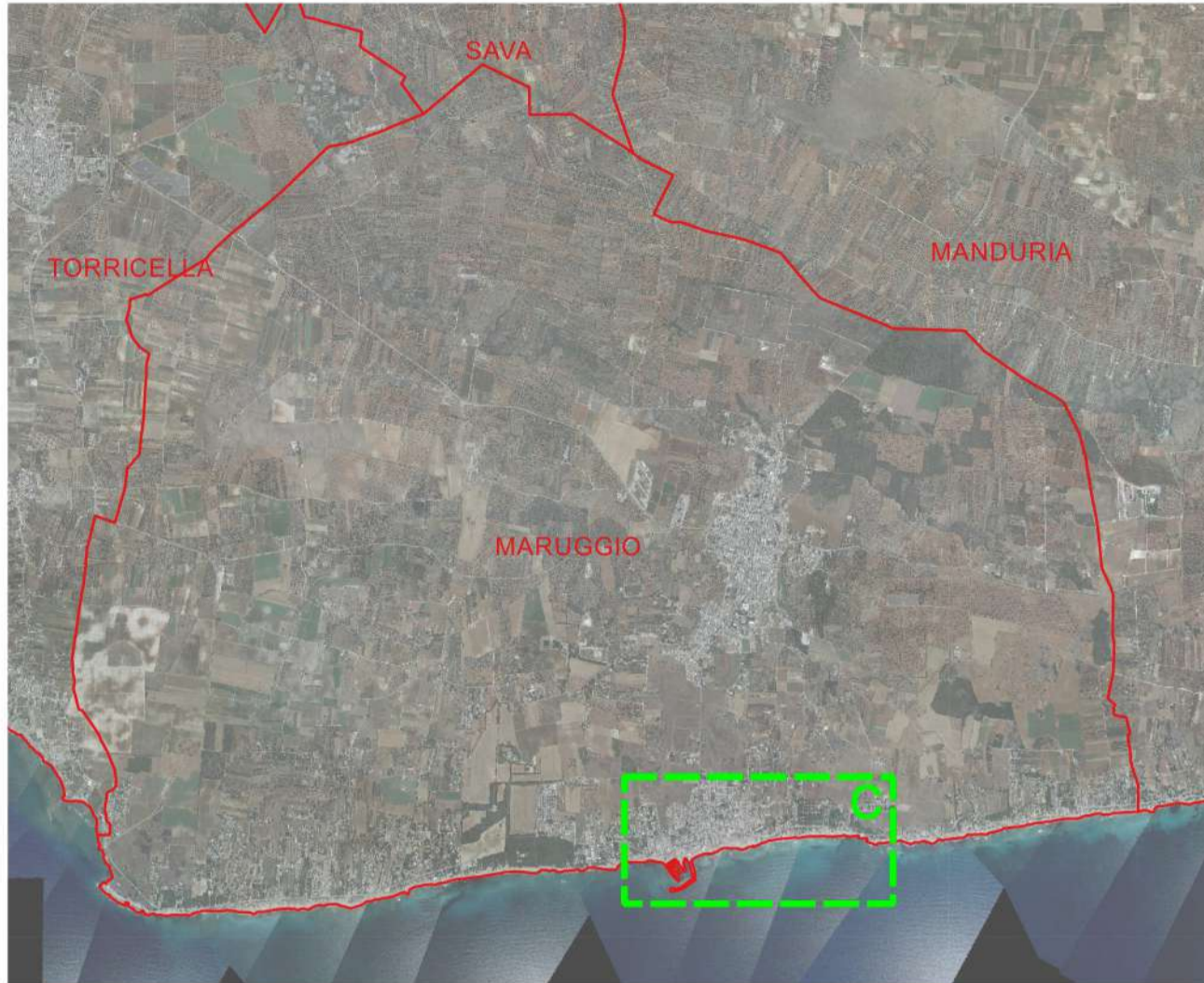

- Legenda**
- Individuazione dei sistemi di accesso e di parcheggio esistenti
(Shapefile: VIABILITA_ACCESSI)
- Viabilità carrabile di collegamento
 - Viabilità carrabile urbana
 - Viabilità carrabile locale
 - Accesso al mare (passerelle, sentieri, scale, ecc.)
 - Area di parcheggio
 - Percorsi ciclopedonali
 - Area portuale
- Linea di costa anno 2018
(Shapefile: Linea_costa_2018)
- Linea di costa anno 2018
- Dividente demaniale - Aprile 2016
(Shapefile: puglia_Dividentedemaniale_apr16_Puglia)
- Dividente demaniale - Aprile 2016



Base tavola: CTR 2006 1:5.000

PROVINCIA DI TARANTO

COMUNE DI MARUGGIO

Piano Comunale delle Coste
art. 4 L.R. 10/2015 "Disciplina della tutela e dell'uso della costa"

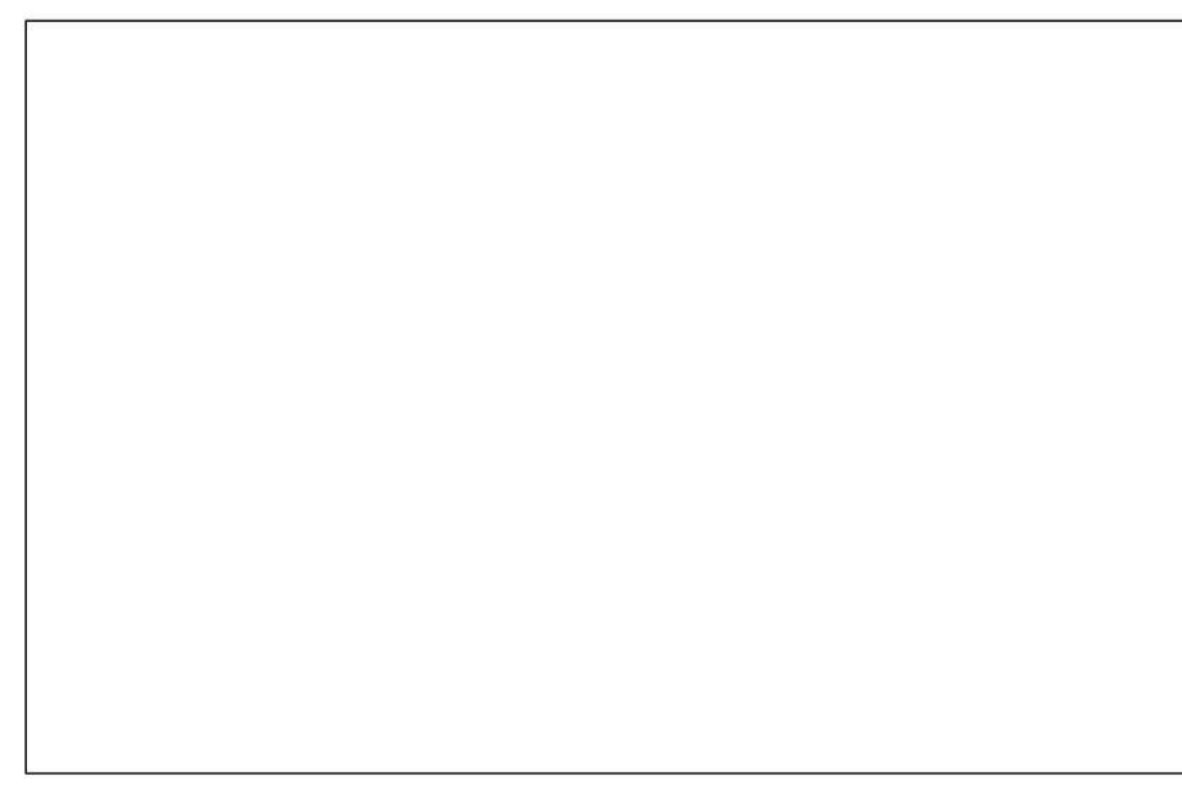

A.1.12.c RICOGNIZIONE FISICO-GIURIDICA DEL DEMANIO MARITTIMO
Individuazione dei sistemi di accesso e di parcheggio esistenti

TAVOLA

Data: gennaio 2021	Revisione: 01/2021	Scala: 1:2.000
-----------------------	-----------------------	-------------------

Progettista:
arch. Sergio Rollo

Il Sindaco
dr. Alfredo LONGO

Consulenti:
dott. for. Stefano Arzeni (aspetti ecologici)
dott. geol. Antonio Mattia Fusco (aspetti geologici)

Il Responsabile SUAP
ing. Paolo MAGRINI

REGIONE PUGLIA

M A R I O N O

