

- Legenda**  
 Individuazione delle opere di urbanizzazione, delle strutture fisse e delle recinzioni esistenti (Shapefile: STRUTTURE\_PERTINENZE)
- Opere di urbanizzazione
  - Strutture fisse
  - Aree recintate
  - Area portuale
- Linea di costa anno 2018  
 (Shapefile: Linea\_costa\_2018)
- Linea di costa anno 2016  
 (Shapefile: Linea\_costa\_2016)
- Dividente demaniale - Aprile 2016  
 (Shapefile: puglia\_Dividentedemaniale\_apr16\_Puglia)
- Dividente demaniale - Aprile 2016

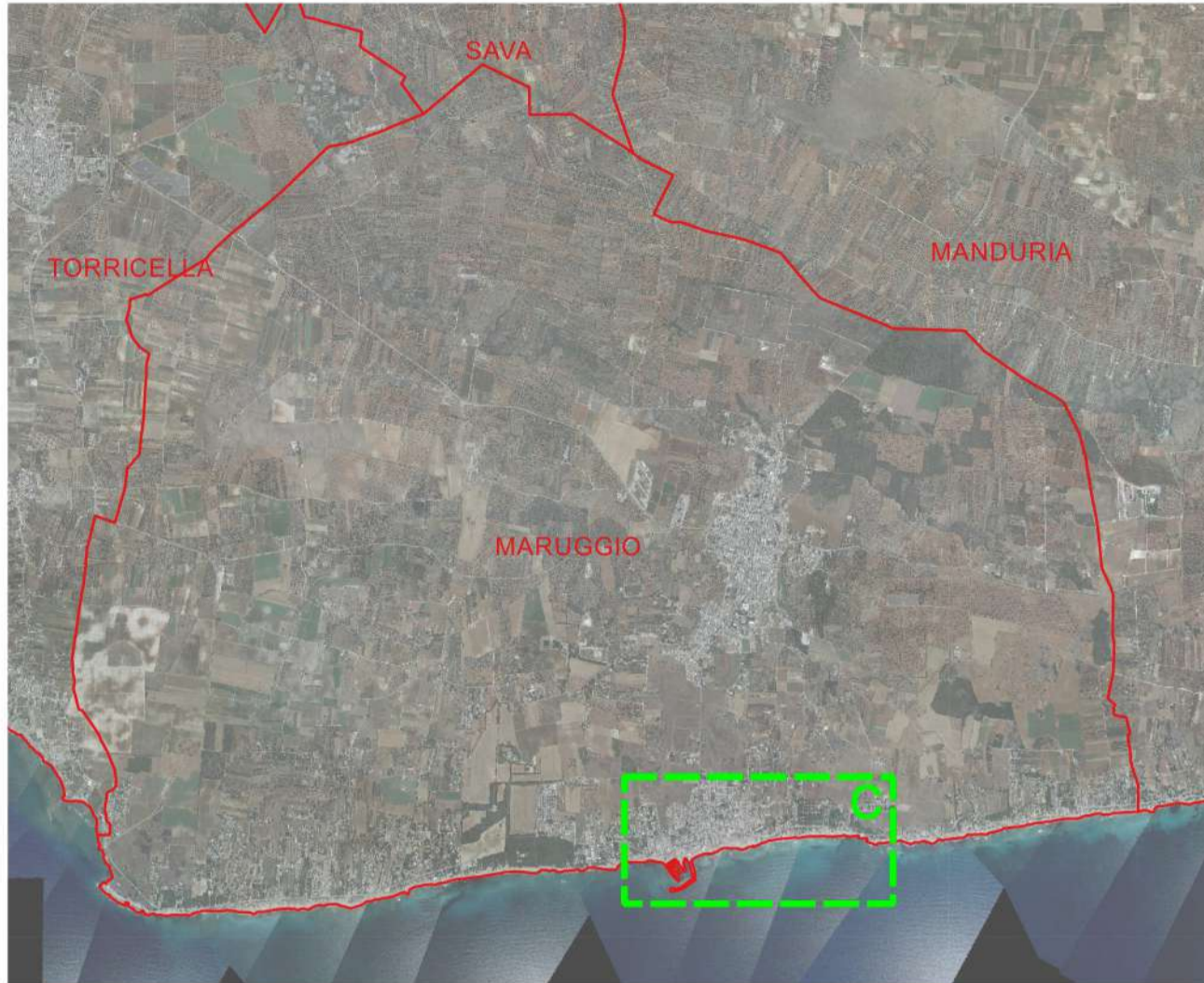

Base tavola: CTR 2006 1:5.000

**COMUNE DI MARUGGIO**

**Piano Comunale delle Coste**  
 art. 4 L.R. 10/2015 "Disciplina della tutela e dell'uso della costa"

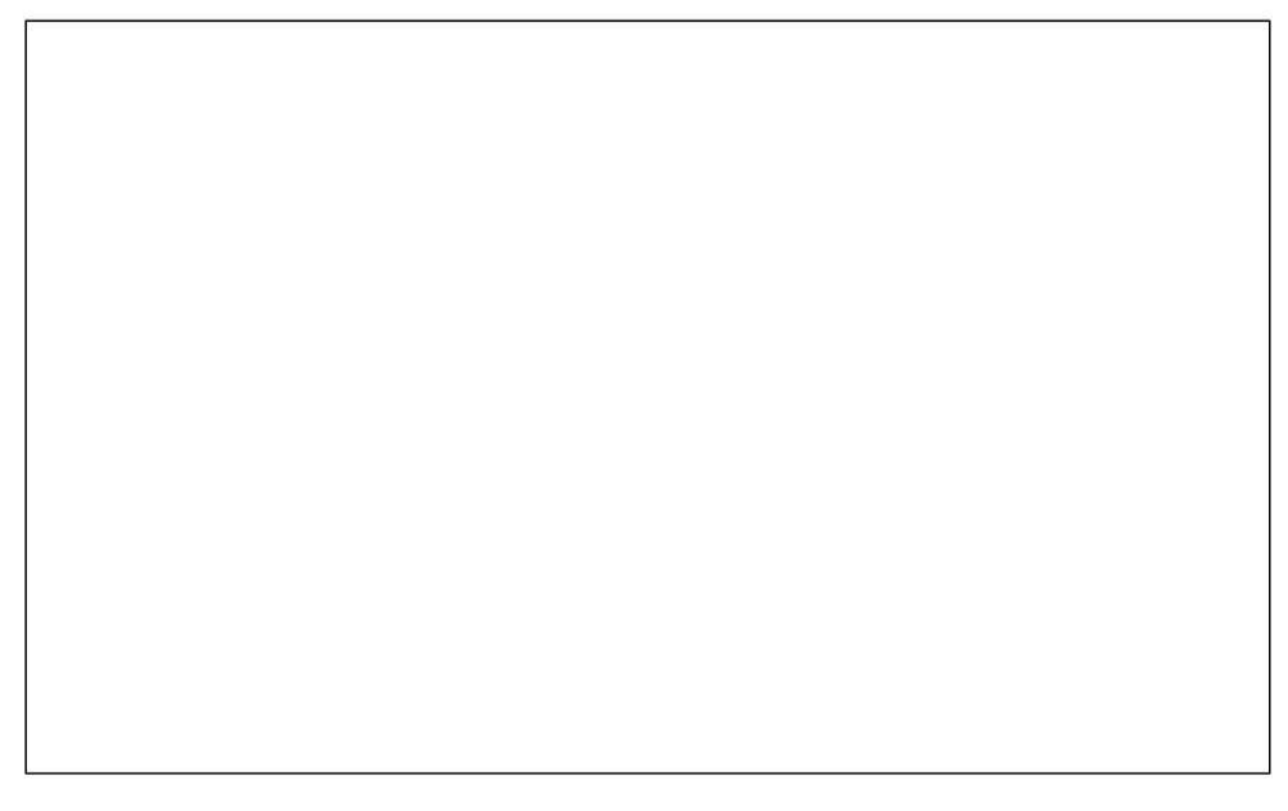

<b>A.1.11.c</b>	RICOGNIZIONE FISICO-GIURIDICA DEL DEMANIO MARITTIMO		
	<i>Individuazione delle opere di urbanizzazione, delle strutture fisse e delle recinzioni esistenti</i>		
<b>TAVOLA</b>	Data: gennaio 2021	Revisione: 01/2021	Scala: 1:2.000
Progettista: arch. Sergio Rollo		Il Sindaco dr. Alfredo LONGO	
Consulenti: dott. for. Stefano Arzeni (aspetti ecologici) dott. geol. Antonio Mattia Fusco (aspetti geologici)		Il Responsabile SUAP ing. Paolo MAGRINI	



PROVINCIA DI TARANTO  
 REGIONE PUGLIA