Legenda

Individuazione delle opere di urbanizzazione, delle strutture fisse e delle recinzioni esistenti (Shapefile: STRUTTURE_PERTINENZE)

- Opere di urbanizzazione
- Strutture fisse
- Aree recintate

- Area portuale

Linea di costa anno 2018
(Shapefile: Linea_costa_2018)
- Linea di costa anno 2018

Dividente demaniale - Aprile 2016
(Shapefile: puglia_Dividentedemaniale_apr16_Puglia)
- Dividente demaniale - Aprile 2016

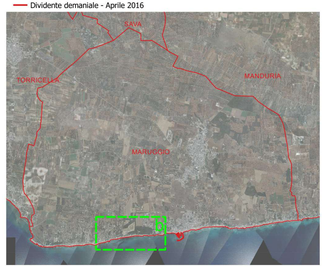

Base tavola: CTR 2006 1:5.000

PROVINCIA DI TARANTO

REGIONE PUGLIA

COMUNE DI MARUGGIO

Piano Comunale delle Coste

art. 4 L.R. 10/2015 "Disciplina della tutela e dell'uso della costa"

A.1.11.b

TAVOLA

RICOGNIZIONE FISICO-GIURIDICA DEL DEMANIO MARITTIMO

Individuazione delle opere di urbanizzazione, delle strutture fisse e delle recinzioni esistenti

Data:	Revisione:	Scala:
gennaio 2021	01/2021	1:2.000

Progettista:
arch. Sergio Rollo

Il Sindaco
dr. Alfredo LONGO

Consulenti:
dott. for. Stefano Arzeni (aspetti ecologici)
dott. geol. Antonio Mattia Fusco (aspetti geologici)

Il Responsabile SUAP
ing. Paolo MAGRINI