

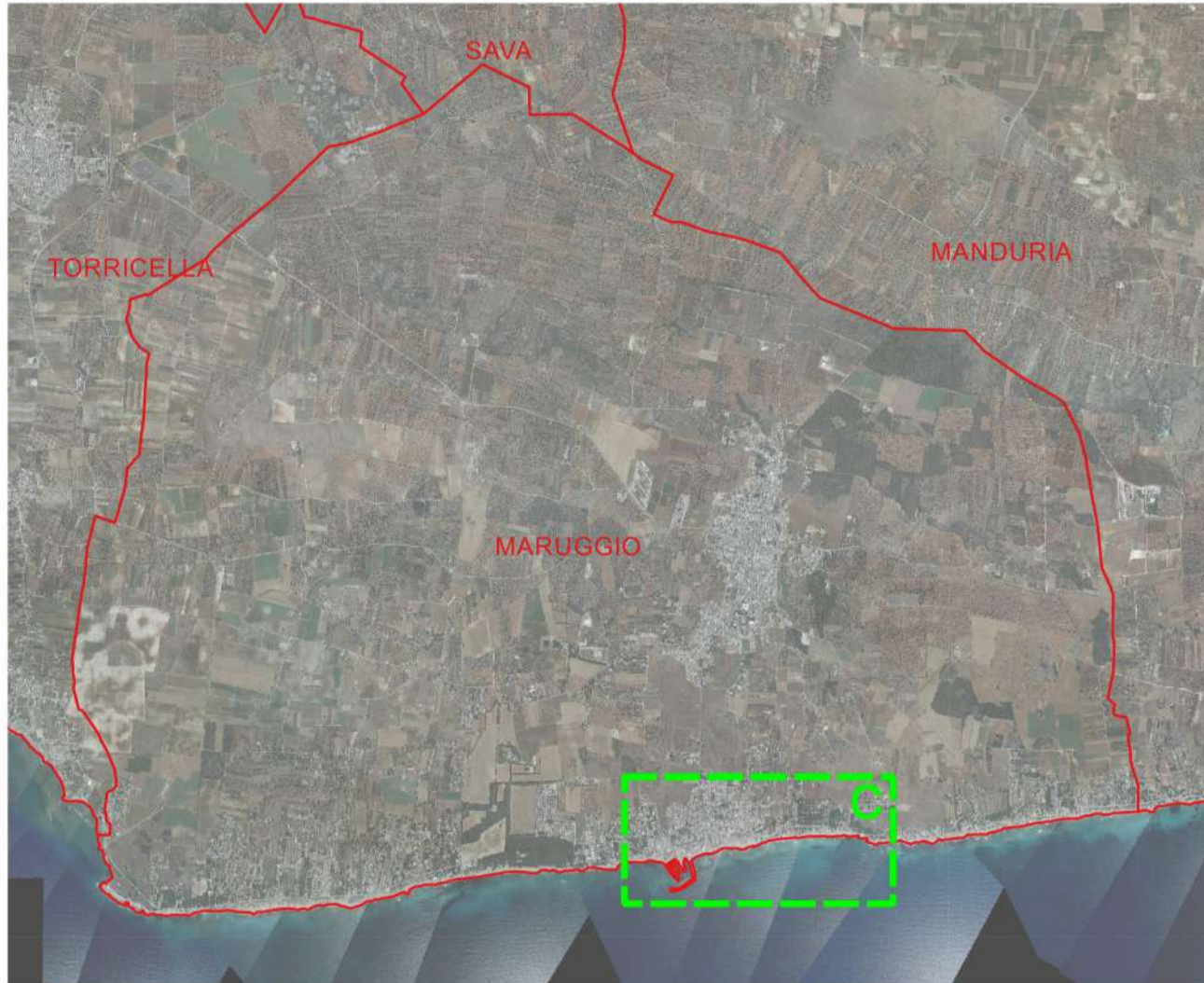

- Legenda**  
 Rappresentazione dello stato giuridico della fascia demaniale marittima (Shapefile: DEMANIO)
- Aree formalmente in consegna al Comune ex art. 34 C.N.
  - Aree formalmente in consegna ad altre Amministrazioni Pubbliche ex art. 34 C.N.
  - Aree in concessione al Comune da convertire in consegna ex L. 308/2004
  - Aree non formalmente in consegna sulle quali insistono opere pubbliche e/o opere di urbanizzazione
  - Concessioni demaniali
  - Ambito della pianificazione costiera comunale giuridicamente libero

- Concessioni demaniali in area portuale
- Linea di costa anno 2018  
 (Shapefile: Linea\_costa\_2018)  
— Linea di costa anno 2018
- Dividente demaniale - Aprile 2016  
 (Shapefile: puglia\_Dividentedemaniale\_apr16\_Puglia)  
— Dividente demaniale - Aprile 2016



Base tavola: CTR 2006 1:5.000

PROVINCIA DI TARANTO



**COMUNE DI MARUGGIO**

**Piano Comunale delle Coste**  
 art. 4 L.R. 10/2015 "Disciplina della tutela e dell'uso della costa"

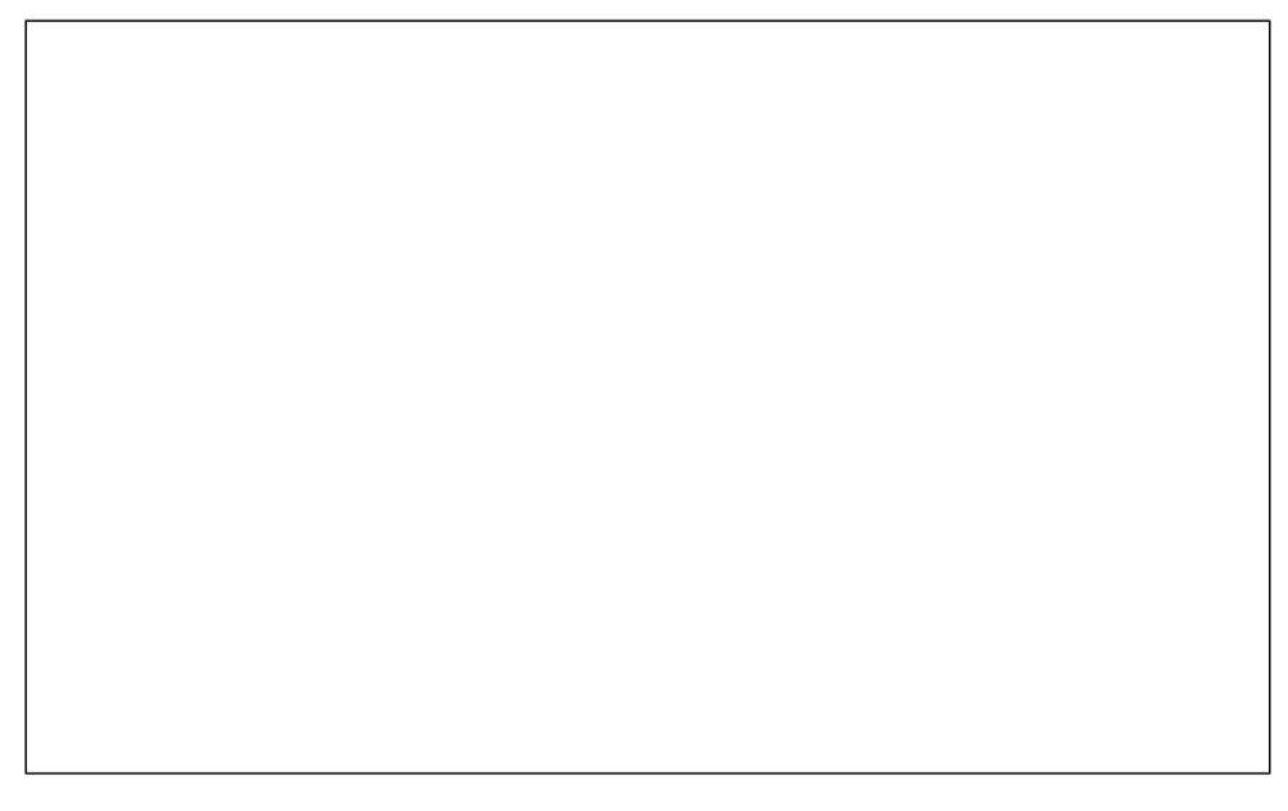

<b>A.1.10.c</b>	RICOGNIZIONE FISICO-GIURIDICA DEL DEMANIO MARITTIMO		
	<i>Rappresentazione dello stato giuridico della fascia demaniale marittima</i>		
<b>TAVOLA</b>	Data: gennaio 2021	Revisione: 01/2021	Scala: 1:2.000
Progettista: arch. Sergio Rollo		Il Sindaco dr. Alfredo LONGO	
Consulenti: dott. for. Stefano Arzeni (aspetti ecologici) dott. geol. Antonio Mattia Fusco (aspetti geologici)		Il Responsabile SUAP ing. Paolo MAGRINI	

REGIONE PUGLIA